Assurer les CONTINUITÉS ÉCOLOGIQUES

- Regards croisés avec les habitants -

La rivière en lien avec les milieux agricoles

« Il y a un gros enjeu sur l'impact des pesticides »

« La confiture de mûres de mamie, c'est un régal ! »

« Les arbres, ça épure l'eau »

« Grâce à la rivière, la terre est bonne pour le jardin »

La rivière, sa biodiversité et sa ripisylve

« C'est un vrai joyau quand elle coule »

« Il y a une richesse faunistique unique »

« Il faut conserver les arbres anciens »

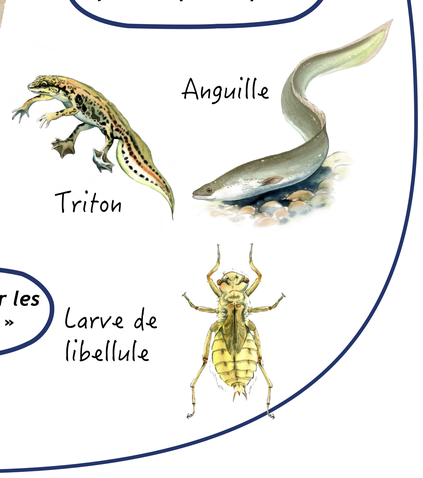

La rivière connectée avec les milieux naturels

« Les arbres, ça pompe le CO2 »

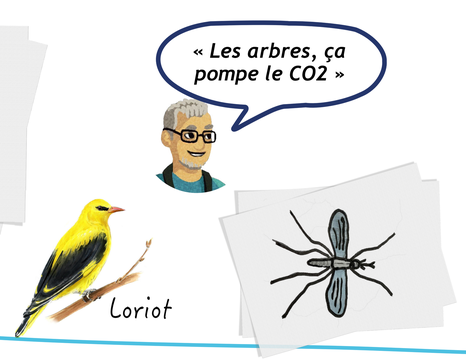

Syndicat Mixte du Bassin de Thau

L'AGGLO HÉRAULT MÉDITERRANÉE

MONTBAZIN

Sète AGGLOPÔLE méditerranée ARCHIPEL DE THAU

agence de l'eau RHÔNE MÉDITERRANÉE CORSE établissement public de l'État

MINISTÈRE DE LA TRANSITION ÉCOLOGIQUE, DE L'ÉNERGIE, DU CLIMAT, ET DE LA PRÉVENTION DES RISQUES
Liberté Égalité Fraternité

Un travail réalisé par l'équipe du Syndicat Mixte du Bassin de Thau avec les habitants et les enfants de l'école de Pinet & de l'accueil péri-scolaire de Montbazin grâce aux financements de l'Agence de l'eau & de l'Etat.

Conception : ANT Atelier Nature & Territoires - 2024
Illustrations créées par l'Intelligence et la main Humaine