Des cours d’eau DÉLAISSÉS

- Regards croisés avec les habitants -

Des inondations

Cours d’eau bétonné

Vigne inondée

« L’eau monte brutalement »

Champ inondé

Mur en pierres sèches effondré

« Je ne sais pas si on peut appeler ça un cours d’eau »

« On ne peut pas profiter des bords »

lagune de Thau

Des espèces envahissantes

« Il y a des espèces envahissantes partout »

Gambusie

Écrevisse américaine

Cannes de Provence brûlées

Des déchets et des embâcles

C’est sale !

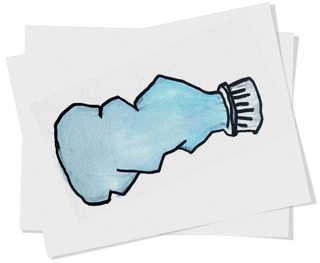

Syndicat Mixte du Bassin de Thau

L’AGGLO HÉRAULT MÉDITERRANÉE

MONTBAZIN

Sète AGGLOPôle méditerranée ARCHIPEL DE THAU

agence de l’eau RHÔNE MÉDITERRANÉE CORSE établissement public de l’État

MINISTÈRE DE LA TRANSITION ÉCOLOGIQUE, DE L’ÉNERGIE, DU CLIMAT, ET DE LA PRÉVENTION DES RISQUES
Liberté
Égalité
Fraternité

Un travail réalisé par l’équipe du Syndicat Mixte du Bassin de Thau avec les habitants et les enfants de l’école de Pinet & de l’accueil péri-scolaire de Montbazin grâce aux financements de l’Agence de l’eau & de l’Etat.

Conception : ANT Atelier Nature & Territoires - 2024
IH Illustrations créées par l’Intelligence et la main Humaine